

No.	品名 NAME	型式 MODEL	寸法 DIMENSION	台数 QUANTITY
	スタンダードシリーズ ガス卓上フライヤー	MGF-12TJ	400×500×400	

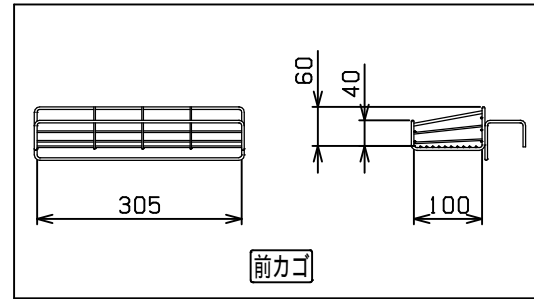

種類	卓上タイプ 一槽式	
油量	12L	
ガス消費量	都市ガス	6.40kW (5,500kcal/h)
	LPガス	5.81kW (0.42kg/h)
ガス接続口	都市ガス	13mm (ゴム管口)
	LPガス	9.5mm (ゴム管口)
加熱方式	中間加熱方式	
パナ種類	鋳鉄製 網式パナ ×1	
安全装置	立消え安全装置 (サモカップル方式) 過熱防止装置	
製品重量	25kg	
付属品	フタ(1), 仕切網(1), スクイ網(1), 前カゴ(1)	

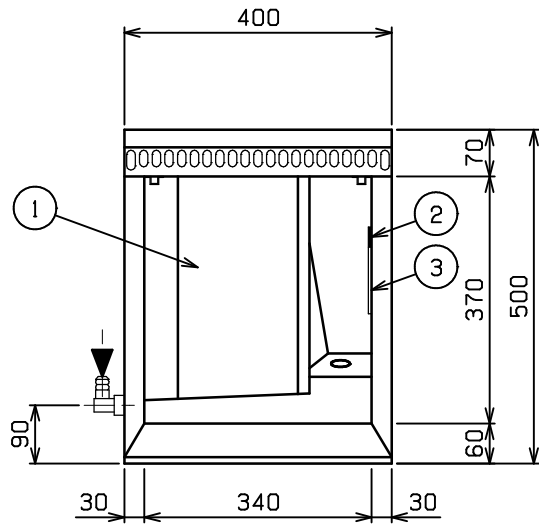
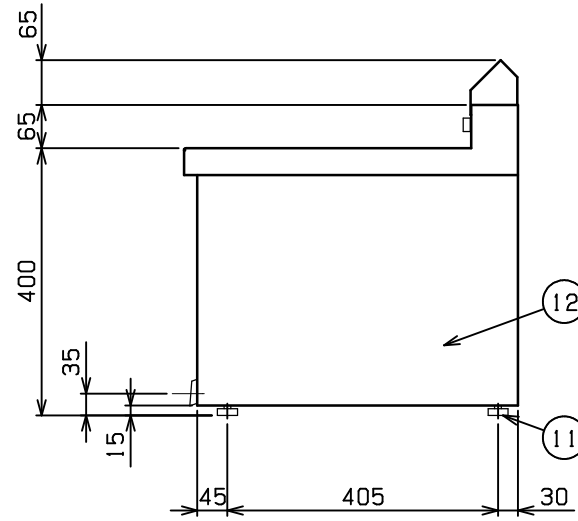
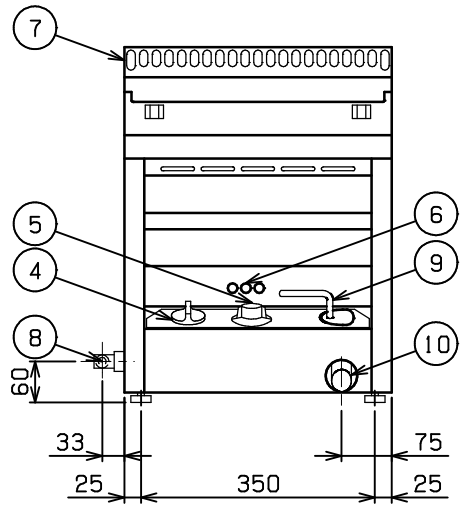

部番	品名	材質	備考
1	油槽	SUS430L	深さ65mm (油量目印 - 仕切網) [深さ120mm (本体上部 - 仕切網)]
2	ハイリミット感熱棒	SUS304	液体膨張式 本体側板取付
3	サーモ感熱棒	C1220	クロムメッキ仕上
4	ガスコック	C3771	圧電式自動点火 安全装置付
5	サモスタット	ADC	160 ~ 220
6	のぞき窓	SUS430	No.4仕上
7	煙突カバ	SUS430	
8	ガス接続口		
9	排油コックハンドル	SS	9 クロムメッキ仕上
10	排油口		25A
11	アジャスト	NR	調整幅: 0 ~ +15mm +16mm以上にしないでください。
12	本体	SUS430	No.4仕上

可燃物などからの離隔距離 (cm)			
上方	側方	後方	前方
フード	20以上	15以上	
床面は不燃構造とすること。 場所・電源等は取扱説明書の(工事編)に従って正しく行ってください。			

設置上の注意 熱機器の設置については安全の為、消防法の設置基準に従って設置してください。
改善の為、仕様及び外観を予告なしに変更することがあります。

JIA 形式認証番号	T20E001044
------------	------------

 業務用総合厨房機器メーカー 株式会社 マルゼン MARUZEN CO.,LTD.	変更事項 ALTERATION	尺度 SCALE A3: 1/8	日付 DATE	図番 DRAWING No. 03825	工事名 TITLE	納品日 DATE OF DELIVERY
		検図 CHECK	設計 DESIGN	製図 DRAW	営業担当 CHARGE	図面名称 DRAWING CORD スタンダードシリーズ ガス卓上フライヤー