

| No. | 品名 NAME | 型式 MODEL | 寸法 DIMENSION | 台数 QUANTITY |
|-----|---------|----------|--------------|-------------|
|     | 電磁フライヤー | MIF-12TD | 370×600×350  |             |

|           |   |
|-----------|---|
| 種類        | 卓上タイプ 一槽式   |
| 油量        | 12L   |
| 定格電源      | 単相 200V 50/60Hz 3.5kVA                                      |
| 消費電力      | 3.5kW   |
| 必要手元開閉器容量 | 30A   |
| 安全装置      | 過熱防止装置, 空焚き防止装置   |
| 製品重量      | 48kg  |
| 付属品       | フタ(1), 仕切網(1), スクイ網(1), スベリ板(1), 油切板(1), 油切網(1), 排油サポート管(1) |

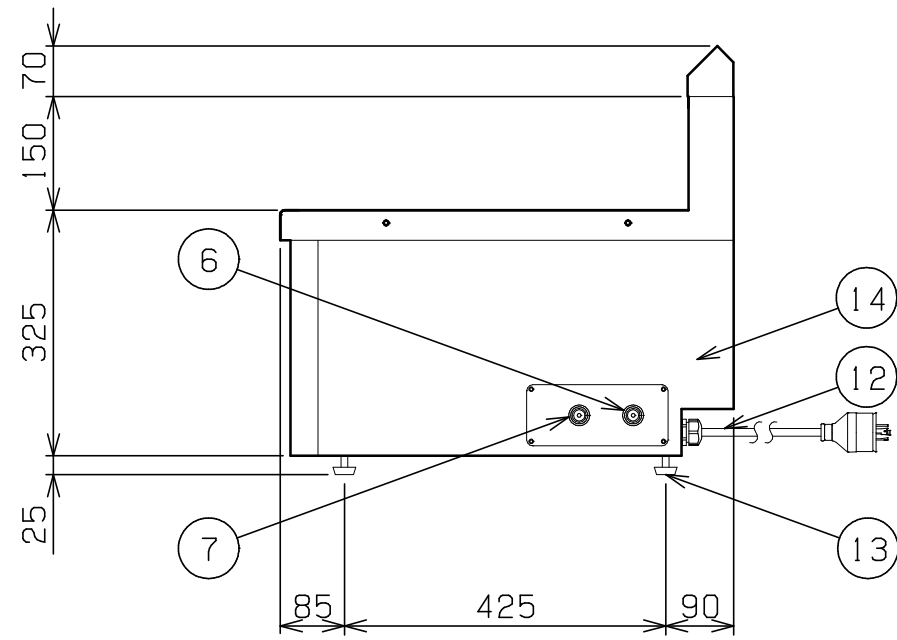
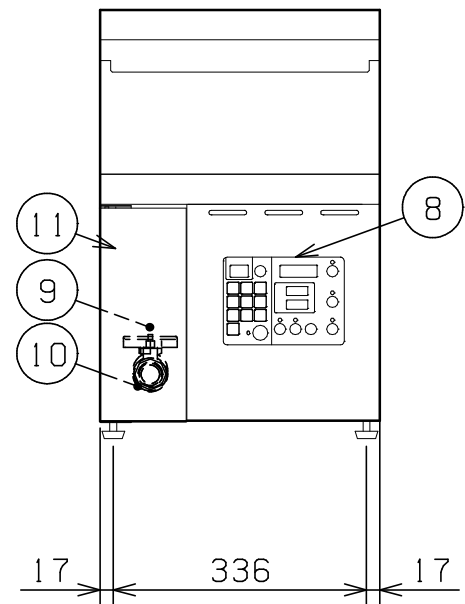
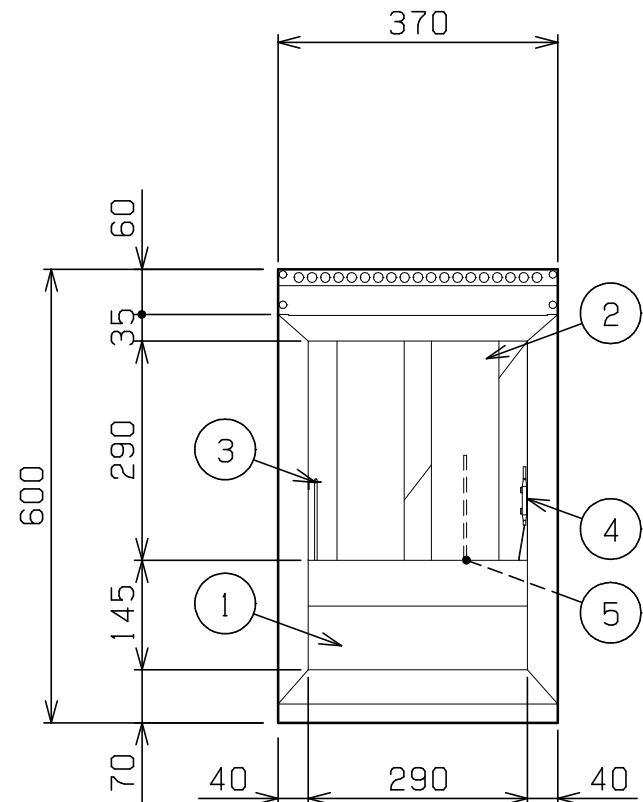
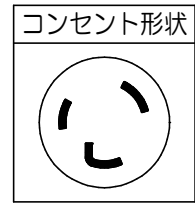

| 部番 | 品名             | 材質     | 備考                |
|----|----------------|--------|-------------------|
| 1  | 油槽             | SUS304 | 深さ120mm           |
| 2  | 加熱パイプ          | SUS304 |                   |
| 3  | 温度センサ          | SUS316 | φ3.2              |
| 4  | ハイリミット         | SUS304 | 液体膨張式             |
| 5  | 空焚き防止          | SUS304 | 液体膨張式             |
| 6  | ハイリミットリセットスイッチ |        | ゴムカバー付            |
| 7  | 空焚き防止リセットスイッチ  |        | ゴムカバー付            |
| 8  | 操作パネル          | SUS430 |                   |
| 9  | 排油コックハンドル      | SS     | φ9 クロムメッキ仕上       |
| 10 | 排油口            |        | 25A (Rc1)         |
| 11 | 排油口カバー         | SUS430 |                   |
| 12 | 電源コード          |        | 2m 接地3P 30A引掛プラグ付 |
| 13 | アジャスト          | ZDC    | クロムメッキ仕上          |
| 14 | 本体             | SUS430 | No. 4仕上           |

※ 設置上の注意 熱機器の設置については安全の為、消防法の設置基準に従って設置してください。  
 ※ 改善の為、仕様及び外観を予告なしに変更することがあります。



変更事項 ALTERATION

尺度 SCALE  
A3: 1/10

日付 DATE

図番 DRAWING No.  
09031

工事名称 TITLE

納品日 DATE OF DELIVERY

検図 CHECK

設計 DESIGN

製図 DRAW

営業担当 CHARGE

図面名称 DRAWING CORD

No.

電磁フライヤー